

Statistische Auswertung der eingegangenen Anliegen im SoSe 11
 Auswertungszeitraum 1. April 2011 bis 30. September 2011

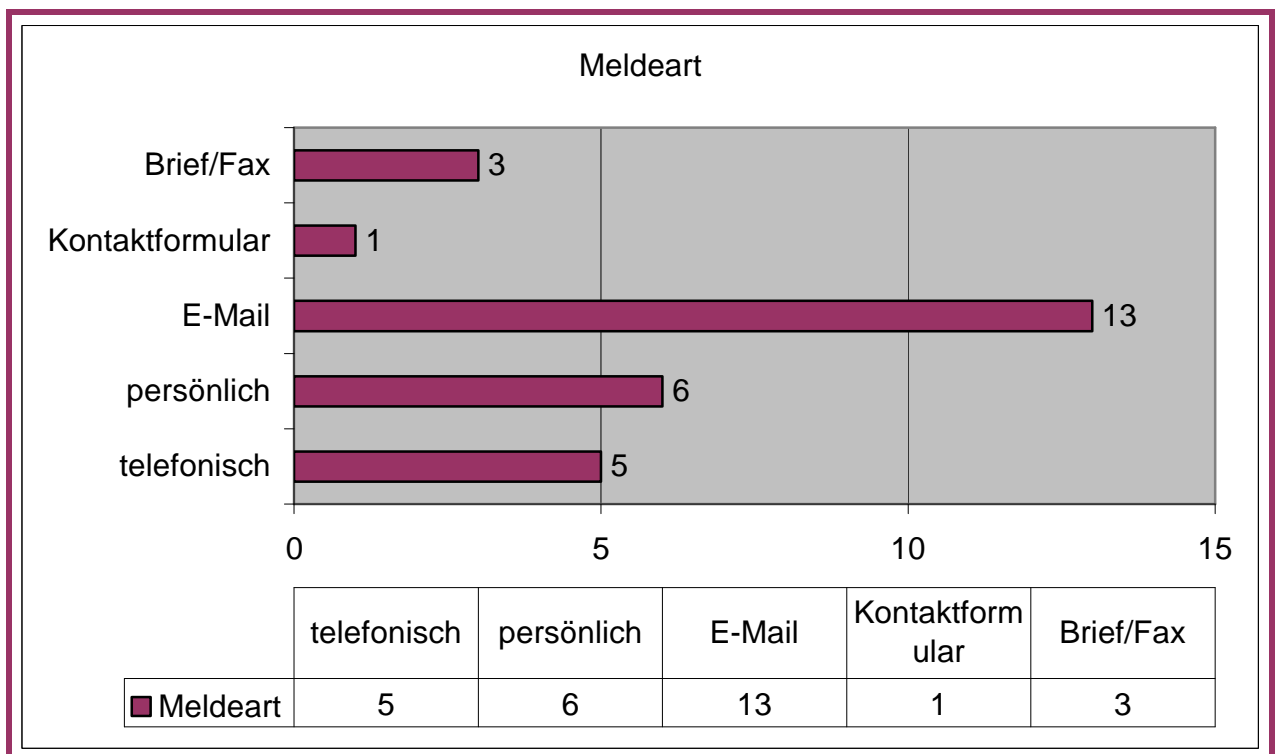

Anzahl der Anliegen nach Fakultätszugehörigkeit

Fakultät	Häufigkeit	Prozent	Beschwerde	Idee	Frage	Information
AuB	4	14,29	4	0	0	0
IngWi	4	14,29	4	0	0	0
SoWi	6	21,43	5	0	0	1
WiWi	7	25,00	7	0	0	0
K.A.	7	25,00	2	0	5	0
Gesamt	28	100,00	22	0	5	1

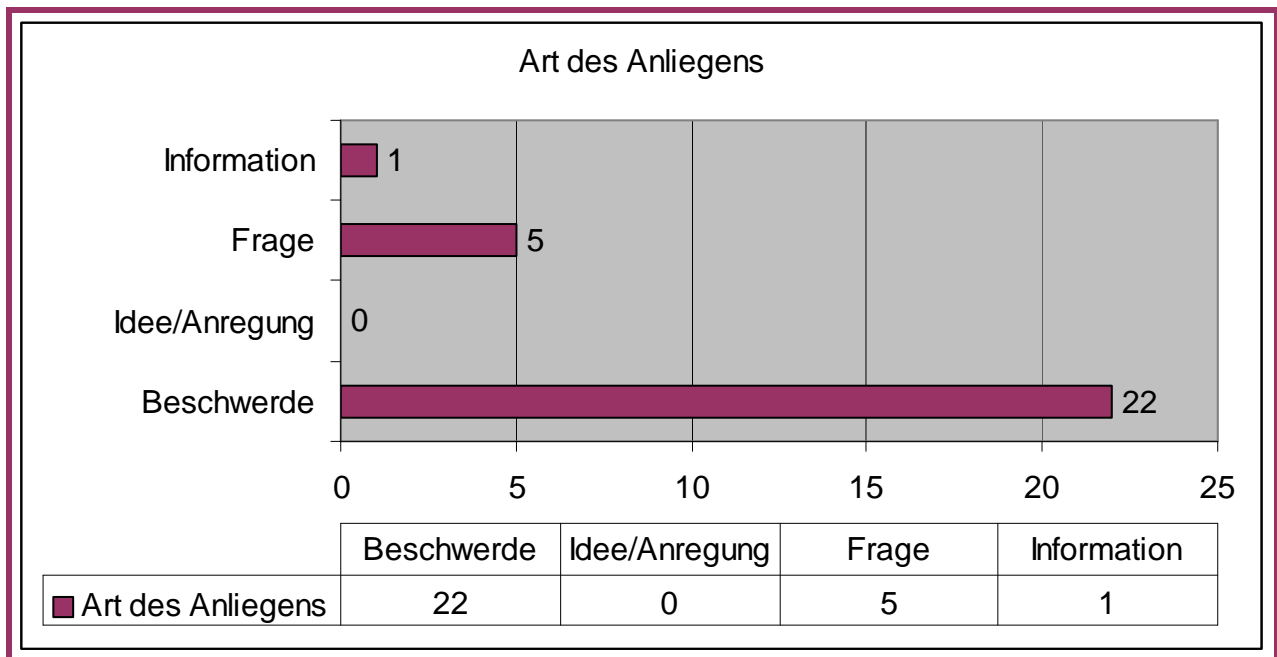
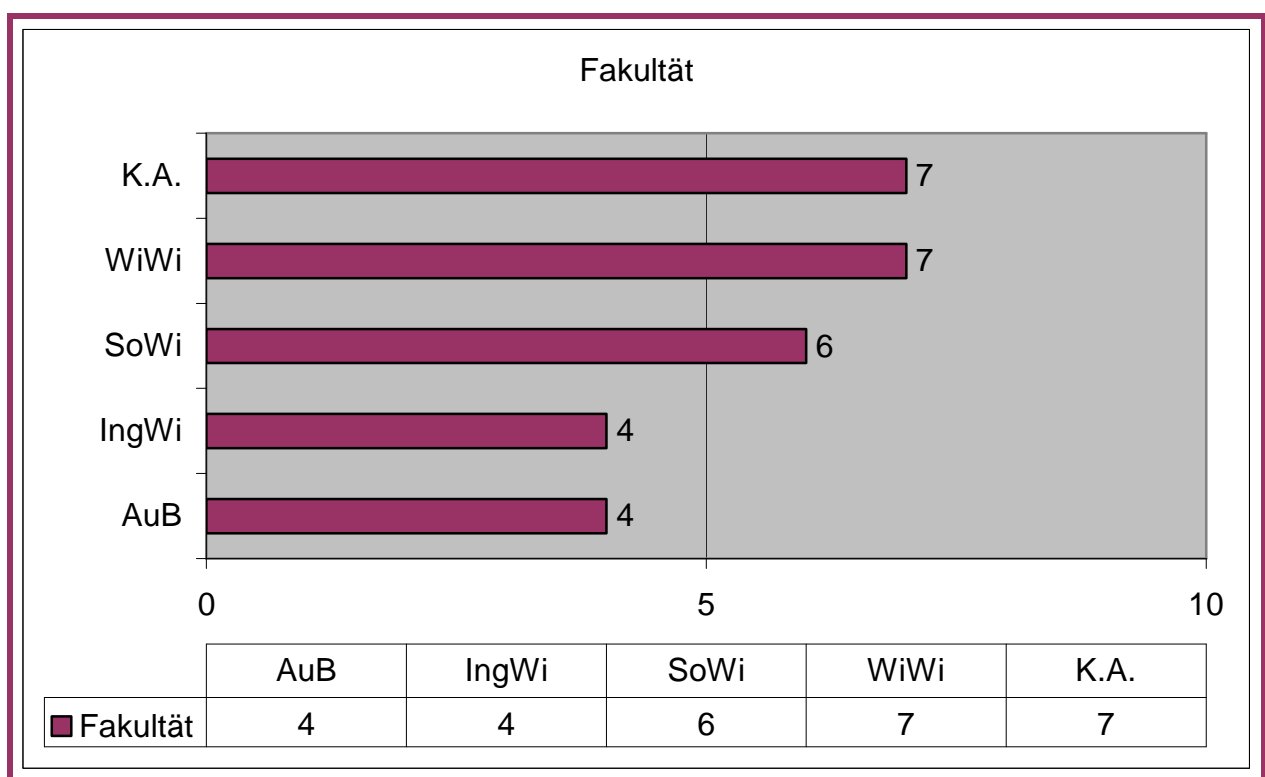

Anliegen nach Kategorie

Kategorie	Häufigkeit	Prozent	Beschwerde	Idee	Frage	Information
Fakultät	3	10,71	1	0	1	1
Infrastruktur	2	7,14	2	0	0	0
Kommunikation/Informationsaustausch	2	7,14	2	0	0	0
Lehre/Vorlesungen	3	10,71	3	0	0	0
Lehrpersonal	1	3,57	1	0	0	0
Prüfungsangelegenheiten	8	28,57	8	0	0	0
Service-Einrichtungen	1	3,57	1	0	0	0
Studierendenangelegenheiten	4	14,29	3	0	1	0
Sonstiges	4	14,29	1	0	3	0
Gesamt	28	100,00	22	0	5	1

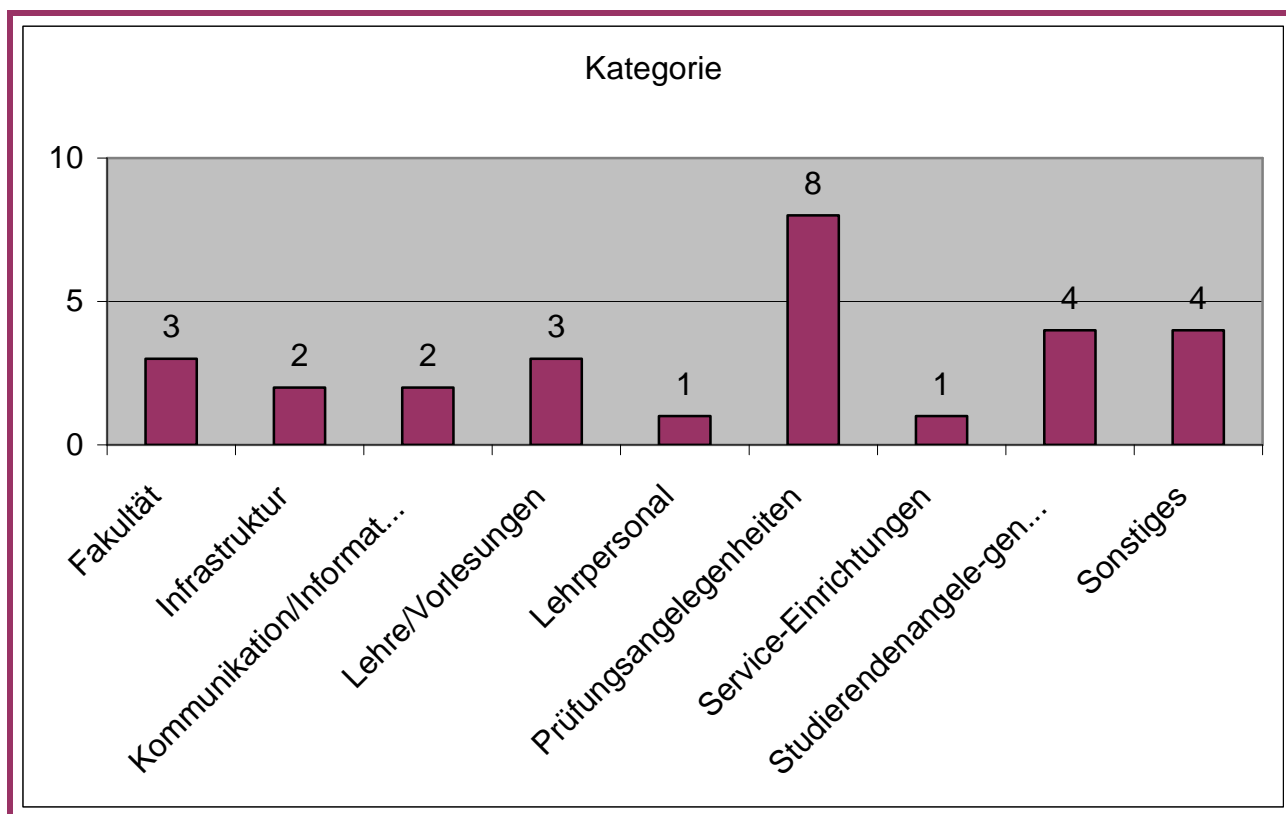

Meldeart und Anzahl Anliegen nach Campus

Campus	Meldeart					Gesamt
	Telefonisch	Persönlich	Kontaktformular	Brief/Fax	E-Mail	
CAS	0	6	0	0	0	6
CRB	1	0	1	0	9	11
CGB	0	0	0	0	0	0
CRP	3	0	0	3	0	6
K.A.	1	0	0	0	4	5
Gesamt	5	6	1	3	13	28

